



상지대학교

2026학년도 1학기

비교과  
가이드북

자세히보기 >

AI융합교육혁신원  
교수학습개발센터

## 교육혁신모델

잠재된 다중지능과 자기 역량을 학생 스스로 찾아가는  
**FIND 혁신교육 역량지표**

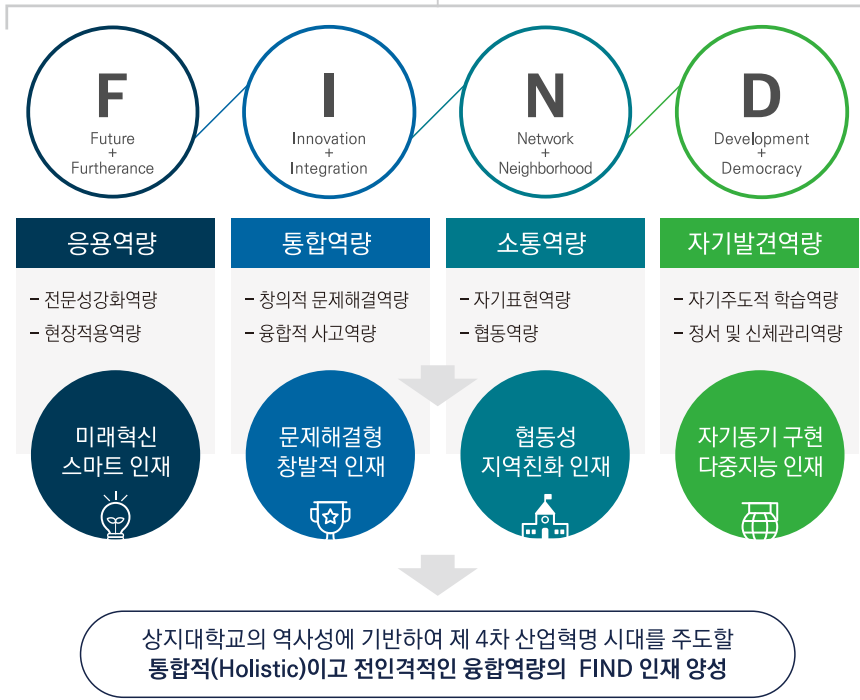

## 상지대학교 4대 핵심역량

핵심역량	역량정의	하위역량
응용역량	취창업과 생활경제에 구체적인 활용도를 높일 수 있는 현장교육 중심	· 전문성 강화역량 · 현장 적용역량
통합역량	학습자 개인마다의 고유한 융복합 능력을 키우는 통섭교육 중심	· 창의적 문제해결역량 · 융합적 사고역량
소통역량	글로벌 표현역량과 지역협동성 향상을 위한 사회적 공감교육 중심	· 자기표현역량 · 협동역량
자기발견역량	행복한 인생을 디자인하는 자기동기 발현교육 중심	· 자기주도적 학습역량 · 정서 및 신체관리역량

## ☰ 비교과 프로그램이란?

- 우리대학의 교육목표 및 인재상 구현을 위해 교과 교육과정 이외에 **4대 핵심역량(응용, 통합, 소통, 자기발전)**을 갖춘 인재 육성 프로그램 운영으로, 학점이 부여되지 않는 교육 프로그램 및 활동
- 교과 교육과정을 통해 충분히 달성하기 어려운 **역량 개발**을 지원하는 교육 활동
- **학습역량 강화, 취·창업 지원, 진로·심리 상담**으로 구분하여 다양한 교육 서비스를 제공
- 각종 공모전, 경진대회, 특강, 상담, 설명회 등의 활동

## ☰ 비교과 구분

구분	내용	주요 운영부서
학습역량	학생들이 기본적으로 갖추어야 할 언어능력과 수리능력 등 학습능력을 향상시키기 위해 대학이 제공하는 다양한 교육·지원 프로그램	교수학습개발센터
취·창업 진로	학생의 취업과 창업, 사회진출을 지원하기 위해 대학이 제공하는 교육·훈련 프로그램	취업진로지원팀
심리상담	학생의 심리적 건강과 진로 탐색, 준비를 촉진하기 위해 실시하는 학생상담, 진로지도 및 상담·교육 프로그램	취업진로지원팀 학생심리상담센터

## ☰ 비교과프로그램 참여 방법

- 학생역량강화시스템(<https://caam.sangji.ac.kr>)/MY학습역량관리/**비교과활동기록부** 작성
- 학생역량강화시스템(<https://caam.sangji.ac.kr>)에서 진행되는 비교과프로그램을 조회 및 신청/참여
- 참여 후 시스템상에서 만족도조사 실시
- 비교과프로그램별 세부 참여 방법이나 내용은 각 운영부서에 문의

# 학생역량강화통합관리 시스템 안내





# 대표 비교과 프로그램



자세히보기 >



갯살살기 프로젝트

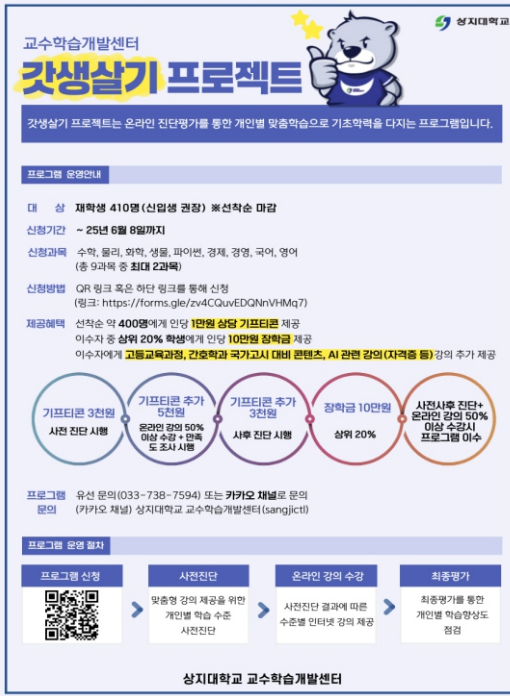

교수학습개발센터  
**갯살살기 프로젝트**

갯살살기 프로젝트는 온라인 진단평가를 통한 개인별 맞춤학습으로 기초학력을 다지는 프로그램입니다.

**프로그램 운영안내**

**대상** 재학생 410명 (신입생 권장) ※선착순 마감

**신청기간** ~ 25년 6월 8일까지

**신청과목** 수학, 물리, 화학, 생물, 파이선, 경제, 경영, 국어, 영어 (총 9과목 중 최대 2과목)

**신청방법** QR 링크 혹은 하단 링크를 통해 신청  
(링크: <https://forms.gle/zv4CQuvEDQnNvHMq7>)

**제공혜택** 선착순 약 400명에게 인당 **1만원 상당 기프티콘** 제공  
이수자 중 상위 20% 학생에게 인당 **10만원 장학금** 제공  
이수자에게 **고등교육과정, 간호학과 국가고시 대비 콘텐츠, 시 관련 강의(자격증 등)** 강의 추가 제공

기프티콘 3천원, 기프티콘 추가 5천원, 기프티콘 추가 3천원, 장학금 10만원, 사전사후 진단+온라인 강의 50% 이상 수강시 프로그램 이수

**프로그램** 유선 문의(033-738-7594) 또는 카카오톡 채널로 문의  
(카카오톡 채널) 상지대학교 교수학습개발센터(sangjict)

**프로그램 운영 절차**

프로그램 신청 > 사전진단 > 온라인 강의 수강 > 최종평가

맞춤형 강의 제공을 위한 개인별 학습 수준 사전진단 > 사전진단 결과에 따른 수준별 인터넷 강의 제공 > 최종평가를 통한 개인별 학습량상도 정량

상지대학교 교수학습개발센터

AI 자기주도 학습법 공모전

2026 AI 자기주도 학습법 노하우 공모전

나만의 학습방법 노하우 공유하기

- 대상:** 상지대학교 1~4학년 재학생 (개인/팀)
- 주제:** AI를 활용한 학습법 노하우 공모전(나만의 학습방법 노하우 공유)
- 활용 가능 AI(예):** ChatGPT, Notion, Claude 등
- 작성 콘텐츠:** 파워포인트, 한글, 프레지, UCC 동영상 등 다양한 콘텐츠

접수기간: 추후 공지  
시상/혜택: 추후 공지  
접수방법/제출처: 추후 공지  
문의: 추후 공지

※ 세부 일정 및 시상 내용은 추후 공지 예정  
상지대학교 교수학습개발센터

참여 대상	1~4학년 (신입생 권장)
신청 기간	상시
접수 방법	온라인 링크를 통해 신청
목적	기초학력 진단과 수준별 맞춤형 강의 수강을 통해 개인별 학습 결손을 보완하고, 전공 학습과 연계되는 기초 역량을 강화하며 자기 주도적 학습 경험을 확대하는 것을 목적으로 함
운영 내용	온라인 기초학력 진단 결과를 바탕으로 개인별 수준에 맞는 온라인 강의를 제공하여 기초 교과 역량을 강화하는 프로그램
운영 기간	2026.04. ~ 2027.01.
모집 인원	200명
대표 전화	033-738-7594

1~4학년
5~7월
CAAM을 통해 신청
AI 도구를 활용한 다양한 학습노하우를 공모하여 학습효율성을 높이고 자기 주도적인 학습력을 신장 시키기 위한 학습법을 공유하는 공모전
AI를 활용한 학습법 노하우 공모전(나만의 학습방법 노하우 공유)
2026.05. ~ 2026.07.
30명
033-738-8056



재학생 맞춤형 고용서비스  
-점프업 프로젝트



재학생 맞춤형 고용서비스  
-빌드업 프로젝트



참여 대상	3~4학년	1~2학년
신청 기간	상시	상시
접수 방법	센터 방문 또는 '고용24' 온라인 신청	센터 방문 또는 '고용24' 온라인 신청
목적	고학년 재학생의 취업역량을 진단하고, 이를 바탕으로 개인별 취업활동 계획 수립. 이에 따른 활동 이행시 점프업 포인트(정부지원금) 지급	저학생 학생들의 조기 진로 설계 지원 및 자기주도적 진로 계획 수립 지원
운영 내용	진로 목표 설정 및 취업 활동 계획 수립을 위한 상담 기반 프로그램	진로 설계 및 관심분야 직업 포트폴리오 구축을 위한 상담 기반 프로그램
운영 기간	2026.03.01. ~ 2027.02.28	2026.03.01. ~ 2027.02.28
모집 인원	600명	1,400명
대표 전화	033-738-8842	033-738-7885
추가 혜택	점프업 포인트(정부지원금) 연 최대 40만원 지급	

개인심리상담

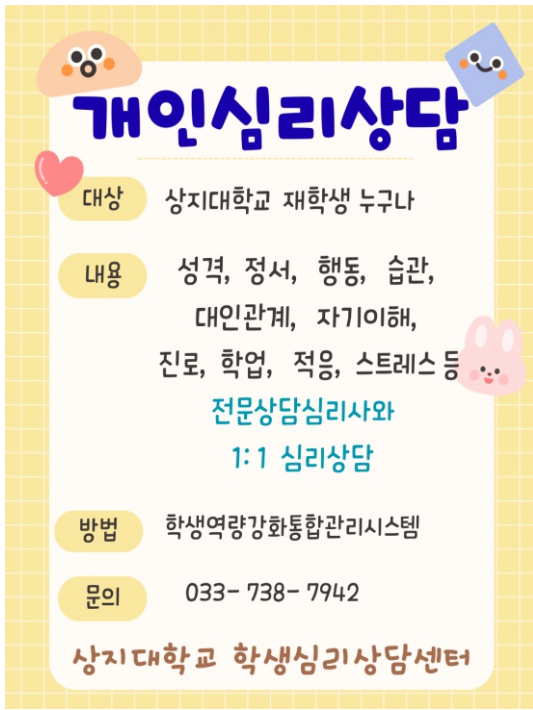

**개인심리상담**

대상 상지대학교 재학생 누구나

내용 성격, 정서, 행동, 습관, 대인관계, 자기이해, 진로, 학업, 적응, 스트레스 등

전문상담심리사와 1:1 심리상담

방법 학생역량강화통합관리시스템

문의 033-738-7942

상지대학교 학생심리상담센터

심리검사

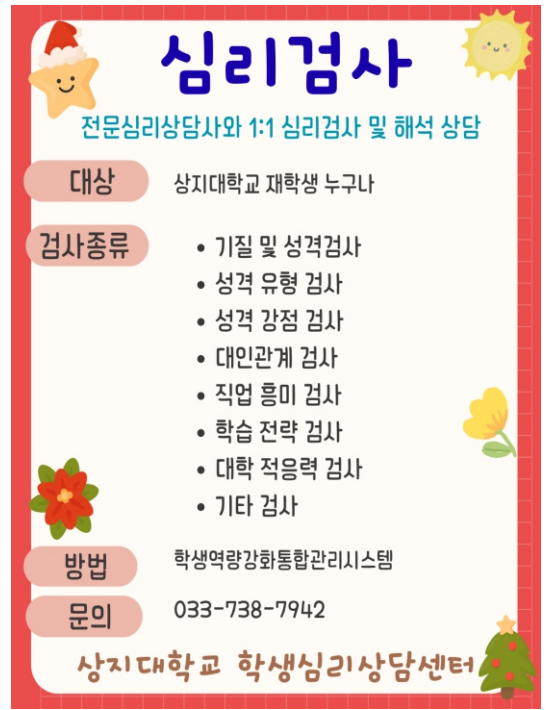

**심리검사**

전문심리상담사와 1:1 심리검사 및 해석 상담

대상 상지대학교 재학생 누구나

검사종류

- 기질 및 성격검사
- 성격 유형 검사
- 성격 강점 검사
- 대인관계 검사
- 직업 흥미 검사
- 학습 전략 검사
- 대학 적응력 검사
- 기타 검사

방법 학생역량강화통합관리시스템

문의 033-738-7942

상지대학교 학생심리상담센터

참여 대상	1~4학년
신청 기간	상시
접수 방법	CAAM을 통해 신청 / 전화 및 방문
목적	① 재학생의 심리적 회복과 정서적 안정 지원 ② 부적응 상담 및 개인 내적 성장 촉진
운영 내용	① 재학생의 스트레스, 대인관계 갈등 등 심리적 문제 상담 및 대학생활 적응 지원
운영 기간	2026.03.02. ~ 2027.02.28.
모집 인원	250명
대표 전화	033-738-7942

참여 대상	1~4학년
신청 기간	상시
접수 방법	CAAM을 통해 신청 / 전화 및 방문
목적	① 재학생 심리검사 서비스 제공 ② 자기 이해 및 개인적 성장 촉진, 정신건강 문제 예방과 조기 개입
운영 내용	① 심리검사와 해석 상담을 통해 성격, 정서 상태, 대인관계 유형, 진로 등 객관적 자기탐색, 개인정신 건강 문제 예방 및 개입을 위한 검사
운영 기간	2026.03.02. ~ 2027.02.28.
모집 인원	300명
대표 전화	033-738-7942

재학생폭력예방통합교육

찾아가는 폭력예방교육



참여 대상	전체 학년
신청 기간	상시
접수 방법	전체 재학생 수강 (별도 신청 없음)
목적	재학생 폭력예방통합교육
운영 내용	성폭력·가정폭력등에 관한 예방교육
운영 기간	2026.04.01.~2026.12.31.
모집 인원	무제한
대표 전화	033-738-7938

참여 대상	전체 학년
신청 기간	3월
접수 방법	공문 신청 (학과에서 신청)
목적	찾아가는 폭력예방 교육
운영 내용	스토킹·교제폭력·디지털성폭력 등에 관한 예방교육
운영 기간	2026.04.01. ~ 2026.06.12
모집 인원	50명 내외
대표 전화	033-738-7938

생활관 복지증진 프로그램  
(모루 인형 만들기)



생활관 복지증진 프로그램  
(퍼스널컬러 분석 프로그램)



참여 대상	1~4학년
신청 기간	1학기 내
접수 방법	CAAM을 통해 신청
목적	창의적 활동을 통해 감정을 표현하고 심리적 안정감을 느낄 수 있는 시간을 제공
운영 내용	생활관 학생들에게 다양한 복지증진을 실현하기 위하여, 모루인형 만들기 캘리그라피, 자기소개서 작성, 베이킹 등 다양한 프로그램을 개설하고자 함에 있습니다.
운영 기간	2026학년도 5월 ~ 6월 중
모집 인원	30명
대표 전화	033-730-0572

참여 대상	1~4학년
신청 기간	1학기 내
접수 방법	CAAM을 통해 신청
목적	개인의 신체 특성을 이해하고 스스로를 긍정적으로 인식할 수 있는 계기를 마련
운영 내용	생활관 학생들에게 다양한 복지증진을 실현하기 위하여, 모루인형 만들기 캘리그라피, 자기소개서 작성, 베이킹 등 다양한 프로그램을 개설하고자 함에 있습니다.
운영 기간	2026학년도 5월 ~ 6월 중
모집 인원	40명
대표 전화	033-730-0572

창업특강 (1~6차)

**상지대학교**  
**1학기 창업특강**  
창업에 관심있는 재학생 누구나

\*누리관 2층 이벤트를 13:20~15:10  
\*S-머니 2P지급  
[실문지 작성 및 수료자에 한함]  
\*학생역량강화통합관리시스템  
CAAM신청

1차:04.02(수)      2차:04.16(수)      3차:05.28(수)

창업특강 1차	창업특강 2차	창업특강 3차
START UP	한국사회적기업진흥원	wonjgood
강원창조경제혁신센터 김재학 본부장	한국사회적기업진흥원 서지애 과장	태호랑이 컴퍼니 안태호 대표
신청기간 03.17-03.31	신청기간 04.01-04.15	신청기간 05.07-05.26
문의: 창업지원팀 033-738-7830	창업	학생역량강화통합관리시스템

창업캠프 (1~2차)



참여 대상	1~4학년
신청 기간	2026학년도 4월
접수 방법	CAAM을 통해 신청
목적	창업분야의 전문가를 통하여 창업에 필요한 지식을 습득 및 기업가 정신 함양을 통한 예비창업가 육성
운영 내용	교내 창업특강 진행
운영 기간	2026학년도 3월 ~ 12월
모집 인원	20명
대표 전화	033-738-7830

참여 대상	1~4학년
신청 기간	2026학년도 4월
접수 방법	CAAM을 통해 신청
목적	창업 멘토링과 사업계획서 작성, 마케팅 전략, 재무 전략 등의 창업고도화 교육 지원을 통해 예비창업가 육성
운영 내용	교내외 창업캠프 진행(상반기 1차(5~6월), 하반기 2차(9~10월) 진행)
운영 기간	2026학년도 3월 ~ 12월
모집 인원	90명
대표 전화	033-738-7830

가로세로 낱말퀴즈

**제3회 상지필독서 가로세로 낱말퀴즈**

본회 3회째야 심화인가?

기간: 2026년 04월 01일(수) ~ 2026년 05월 08일(수)  
 장소: 상지대학 중앙도서관 2층 2026년 5월 8일(수) 14:00 ~ 16:00 (2시간)  
 대상: 재학생

문의사항: 학술지원팀 프로그램 > 상지필독서 가로세로 낱말퀴즈

1. 철  
2. 학  
3. 의  
4. 미  
5. 학

가로 1. 이 이벤트를 개최한 곳은?  
3. 용오, 마라카떡이나 외도를 아낌없이 제공하는 것을 전문으로 하는 가게

세로 2. 인문학사상 가장 비범한 철학자 6명의 생애와 생각을 정리한 인생론 이 책의 서명문?  
4. 핵발전이 면세적으로 일어나면서 생기는 막대한 에너지

상지대학교 학술정보원  
문의사항은 033-730-0369

학술정보원 정보활용교육



참여 대상	전체 학년
신청 기간	4월
접수 방법	CAAM을 통해 신청
목적	1. 자발적인 독서활동 참여 유도를 통해 자기주도 학습 역량을 강화하고, 다양한 지식정보를 습득하여 올바른 가치관을 가진 교양과 지성을 갖춘 인재를 양성함을 목적으로 함 2. 재학생들의 학술정보원 이용 및 학습지원 서비스 안내 기회를 마련하고자 함
운영 내용	십자말풀이를 활용한 낱말퀴즈
운영 기간	2026.04. ~ 2026.05.
모집 인원	100명
대표 전화	033-730-0369

참여 대상	전체 학년
신청 기간	상시
접수 방법	학과단위 전화신청
목적	학술정보원에서 제공하는 자료 및 서비스들을 사전에 숙지하고 학습활동에 활용함으로써 정보 활용 능력 및 학습역량을 제고하는데 기여하고자 함
운영 내용	학술정보원 시설 및 전반적인 학술정보원 서비스 안내
운영 기간	2026.03. ~ 2026.05.
모집 인원	회당 30~60명
대표 전화	033-730-0372

2026학년도 FIND칼리지  
1대1 영어 코칭 프로그램



제 4회 FIND칼리지 교양교과목  
아이디어 공모전



참여 대상	전체 학년
신청 기간	4 ~ 5월
접수 방법	CAAM 신청 및 별도 신청서 제출
목적	1. 학습자 맞춤형 영어 코칭을 통해 영어 의사소통 능력(말하기·듣기·읽기·쓰기) 향상 2. 비교과 프로그램을 통한 학문·진로 영어 역량 강화 및 전공 교육과정 보완
운영 내용	1. 일반 영어 코칭(말하기·발음·학습법) 2. 교양 영어 심화 학습 및 피드백 3. 취업 대비 영어 컨설팅(영문 이력서·TOEIC·영어 면접) 4. 개인 맞춤형 영어 상담
운영 기간	2026.04 ~ 2026.05
모집 인원	제한없음
대표 전화	033-738-8240

참여 대상	전체 학년
신청 기간	3 ~ 4월
접수 방법	CAAM 신청 및 별도 신청서 제출
목적	1. 학습자 관심사와 역량을 고려한 교과목을 통한 학업 성과 개선 2. FIND칼리지 교양교육과정에 대한 학생 이해의 폭 확대 3. 학생들의 직접 교과목 개발 경험에 따른 학업 만족도 향상
운영 내용	1. 학생이 직접 설계한 강의를 실제 교양 교과목으로 편성(수업계획서 작성하여 제출) * 이미 개설된 교양 교과목과 유사한 교과목은 지양 (해당 학년도 교양 교과목 현황 참고)
운영 기간	2026.03. ~ 2026.04.
모집 인원	제한없음
대표 전화	033-738-8240

## 한의예(학)과

### 상지한의 학술제



## 간호학과

### 나이팅게일 선서식



참여 대상	1~4학년
신청 기간	2026.03.02 ~ 06.30
접수 방법	CAAM을 통해 신청
목적	한의학 역량 확대에 필요한 전문가 초청 임상지견 교육 및 학생들의 연구성과 공유 및 시상
운영 내용	한의학 연구 분야 최신 연구 동향에 대한 전문가 초청 강연 및 학생들의 연구성과 공유 시상 및 심층 논의
운영 기간	2026.03.02 ~ 06.30 (1회)
모집 인원	100명
대표 전화	033-730-0679

참여 대상	1~4학년
신청 기간	2026.04.24.
접수 방법	학과 운영
목적	예비 간호사의 전문직 정체성과 윤리의식을 확립함. 나이팅게일 정신을 바탕으로 생명 존중, 대상자 중심 간호, 봉사과 헌신의 가치를 함양함. 임상실습과 간호 실무에 필요한 태도와 사명감을 기르고 학과 공동체 의식을 강화함.
운영 내용	나이팅게일 선서문 낭독 및 서약 나이팅게일 정신 및 간호 전문직 윤리 특강 촛불 점화식 및 상징적 의식 진행
운영 기간	2026.03.10. ~ 2026.04.24
모집 인원	간호학과 3학년 56명
대표 전화	033-738-7620

## 제약바이오전공

### 실험실 연구 활동



## 언어치료전공

### 언어치료 관련 기관 탐방



참여 대상	2~4학년	1~4학년
신청 기간	상시	상시
목적	실험실 연구 활동에 필요한 실험기법 이해 및 습득	언어치료 관련 기관을 방문하여 임상 현장을 체험
운영 내용	실험실 관리 방법 습득, 실험 실습 집행, 연구 보조	언어치료 관련 기관을 방문하여 임상 현장을 체험하고, 언어치료사 역량 양성
운영 기간	2026.03.01. ~ 2026.12.31.	2026.03. ~ 2026.12.
모집 인원	3명	-
대표 전화	033-730-0420	033-730-0891

## 식품영양학전공

### 식품영양학전공 현장견학



## 작업치료학과

### SJOT [학습 소모임]



참여 대상	1~4학년
신청 기간	상시
접수 방법	학과 홈페이지 및 단체 알림방을 통해 희망학생 명단 취합
목적	식품회사를 직접 방문해 현장적용역량과 취업역량 강화
운영 내용	식품회사를 직접 방문해 식품의 생산과정을 살펴보고 식품영양학전공 재학생의 진로설정에 도움을 제공한다.
운영 기간	2026.04.01. ~ 2026.12.10
모집 인원	60명
대표 전화	033-730-0495

참여 대상	1~3학년
신청 기간	상시
접수 방법	학과 공지 후 참여
목적	학생들의 자기 주도학습, 협동 학습을 통해서 의사소통 및 통합 역량을 향상하고자 함.
운영 내용	선-후배들이 짝 모임을 만들어 각 모임에서 달성하고자 하는 목표를 위해서 활동을 진행함(예, 전공 내용 실습, 영어 스터디, 보드게임, 운동 등)
운영 기간	2026.03.03. ~ 2026.06.30.
모집 인원	60명
대표 전화	033-730-0830



## 실버재테크학과

### 전문가특강



## 실버헬스케어학과

### 견학



참여 대상	2~3학년
신청 기간	상시
접수 방법	온라인
목적	실버세대에게 필요한 분야의 전문가 특강을 통해 실전응용역량과 실무역량을 강화하며, 자기계발 및 자아실현의 동기부여에 목적을 둠
운영 내용	실버세대에게 필요한 분야의 전문가 특강, 질의응답 등으로 운영함
운영 기간	2026.03.03. ~ 2026.12.20.
모집 인원	제한없음
대표 전화	033-738-8205

참여 대상	2~3학년
신청 기간	상시
접수 방법	온라인
목적	실버헬스케어 관련 산업현장 방문 및 파크골프장 견학과 실습을 통하여 이론수업에서 학습한 내용의 실제 적용사례를 비교, 평가하는 것을 목적으로 함
운영 내용	기관소개, 시설 및 프로그램 투어, 실무자 특강, 파크골프장 견학 후 라운딩 실습
운영 기간	2026.03.03. ~ 2026.12.20.
모집 인원	제한없음
대표 전화	033-738-8200

## 동물자원학과

### 현장견학

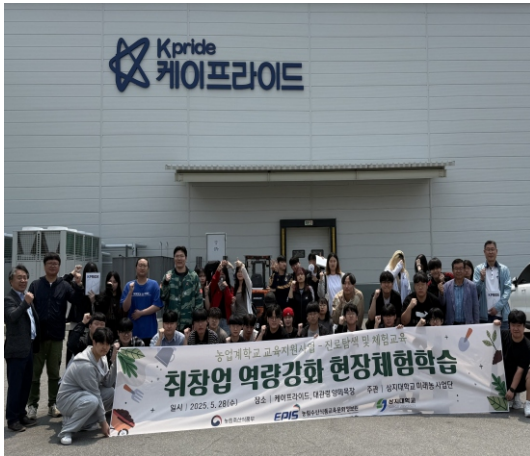

## 스마트팜생명과학과

### 아이파머(iFarmer) 농업 취창업동아리 프로그램



참여 대상	1~4학년
신청 기간	상시
접수 방법	자체운영
목적	취업의지 강화와 정보취득
운영 내용	관련분야의 전문가 초청으로 취업정보 취득을 위하여 시행함
운영 기간	2026.03.02. ~ 2026.12.31
모집 인원	100명
대표 전화	033-730-0530

참여 대상	1~4학년
신청 기간	상시
접수 방법	조교/ 교수님께 문의하기
목적	스마트팜 이용 작물재배, 지역봉사 및 판매 농업 취창업 역량 강화
운영 내용	스마트팜을 이용한 작물재배, 지역봉사 및 판매를 통해 농업 취창업 역량 강화 프로그램
운영 기간	2026.03.03. ~ 2026.12.31.
모집 인원	30명
대표 전화	033-730-0430

## 경영학과

### 산업시찰



## 외식베이커리학과

### 바리스타자격증 2급 취득과정



참여 대상	전학년	1학년
신청 기간	3월 중 신청	상시
접수 방법	SNS공지를 통해 참여 희망 학생 신청	온라인
목적	산업시찰을 통해 학생들의 진로 및 취업준비와 관련된 정보를 습득	비교과과정을 통한 바리스타 자격 취득
운영 내용	해당 회사의 창업과 혁신 그리고 침체 및 위기 극복 등에 대한 실무 담당자 특강 듣고 취업 준비 및 관련 정보 습득	방학 및 주말을 활용하여 바리스타 1,2급 자격 취득 과정 운영
운영 기간	2026.03.31. ~ 04월 중 실시	2026.06월 중
모집 인원	제한없음	10명
대표 전화	033-730-0310	033-738-7538

# 유아교육학과

## 전공 체험 및 기부 (대동제 행사)



참여 대상	1~3학년
신청 기간	2026.05.01. ~ 05.30
접수 방법	학과 운영
목적	전공지식을 활용한 제품 제작을 통한 현장 적용능력 강화 및 수익금 기부를 통한 사회봉사 정신 함양
운영 내용	대학축제기간 중 전공 관련 제품을 제작, 판매하고 발생한 수익금을 지역사회 단체기관에 기부하는 나눔 행사 운영
운영 기간	2026.05.01. ~ 05.30
모집 인원	100명
대표 전화	033-730-0843





# 전체 비교과 프로그램



자세히보기 >



# 2026학년도 1학기 부서 비교과 프로그램 세부내용

부서명	프로그램명	내용
교수학습 개발센터	시 글쓰기 클리닉	시기반 플랫폼 활용 글쓰기 학습
	시 자기주도 학습법 공모전	총 2개의 학습법 공모 분야 중 택 1 하여 신청
	시 학습전략 워크숍	다양한 자기주도학습을 위한 학습법 특강 및 생성형 AI 활용 특강
	CTL 서포터즈	교수학습개발센터(CTL) 홍보콘텐츠 기획 및 제작, 각종 프로그램 기획, 아이디어 제안 및 기타 활동 진행
	갯살기 프로젝트	기초학력진단을 통해 학생 개인별 수준을 파악하고 그에 맞는 수준별 온라인 학습을 제공하는 프로그램
	사제동행	교수와 학생이 팀을 이뤄 진행하는 방과후 활동 진행(기초, 심화1, 심화2트랙으로진행)
	상지 레벨업	학습위험군 및 학습소수자에 대한 7차시 동안의 학습활동/ 학교 적응 활동 진행
	상지 스터디	정규 교과목 스터디, 시자격증, 교외 프로젝트 스터디
	상지 튜터링	튜터 1명, 튜티 3-5명으로 구성된 팀을 통해 각 교과학습 및 자유학습에 대한 7차시의 활동 진행
	전공능력검사(엠피넷)	5대 적성요소(개인특성·가치·지식·흥미·역량)를 시로 분석하여, 개인에게 적합한 대학 전공 적성을 진단하는 검사
	학습 클리닉	학사경고자를 위한 대학 생활 조력 프로그램
	학습동행	학습 위험군을 대상으로 맞춤형 컨설팅 진행 및 학습능력 향상을 위한 학습 미션을 부여하여 학업적 효능감 고취
	학습역량 우수사례 워크숍	대동제 홍보부스 운영을 통한 교수학습개발센터 및 학습역량강화 프로그램 홍보, 2025학년도 운영프로그램에 대한 결과 및 우수사례 공유
	학습코칭 A to Z	신청 학생의 학습고민 및 학습전략검사 결과를 토대로 학생 개인 상황에 맞는 학업 전략 사용 및 정서 관리에 관한 컨설팅 제공
국제교류팀	SJ 글로벌 토익특강	온라인 강의를 위주로 진행하며 1:1 튜터링 및 멘토링 진행
	교환학생	학생역량강화통합관리시스템 신청을 통해 프로그램 참여 가능
	글로벌 리더십 해외연수	학생역량강화통합관리시스템 신청을 통해 장/단기해외연수프로그램참여가능 (중국학과 필수 참여)
	글로벌 비전 트립	매 학기 영어권 및 중국으로 해외연수생을 파견하여 현지 대학에서 수학할 수 있는 기회를 제공하는 단기 해외연수 프로그램
	글로벌 카페	중국어, 영어 원어민 교수 회화수업
	글로벌 클래스	외국인 학생에게 한국어 교육학과 학생이 한국어 수업을 제공하는 프로그램
	모의토익	모의토익, 학생역량강화통합관리시스템 신청을 통해 프로그램 참여 가능
학술지원팀	2026학년도 학술정보원 CAJ 이용교육	학술정보원에서 구축하고 있는 전자저널 CAJ(China Academic Journal)의 이용 방법 교육
	2026학년도 학술정보원 정보활용교육	학술정보원 서비스 안내
	새로운 시작, 함께하는 학술정보원 (오피라인)	새학기에 추천하는 책과 이유, 새학기를 맞은 느낌을 작성
	장애학생 대상 촉각 프로그램	장애학생 대상 촉각 프로그램
	저자와의 만남	저자와의 만남 프로그램
생활관	제4회 가로세로 낱말퀴즈	스도쿠 형식의 십자말풀이 퀴즈를 상지필독서와 연계하여 문제의 해답을 찾는 프로그램
	모루인형 만들기	색깔과 장식을 활용하여 자신만의 독특한 모루인형 제작하기
	베이킹 프로그램	베이킹을 활용하여 자신만의 독특한 쿠키 만들기
	체형 분석 프로그램	체형 진단 및 분석, 체형별 스타일링 팁 제공
	취업 상담 프로그램	자기소개서 작성 및 검토, 모의 면접 체험 및 피드백 및 취업상담
학생심리 상담센터	개인상담 프로그램	1:1 전문심리지원 서비스 제공, 개인상담을 통해 심리·정서적 문제 치료 및 개인 내적 성장 촉진
	교직원 심리지원(교직원 대상)	재학생을 대상으로 한 교직원 상담 역량 강화를 위하여 교직원 대상 중간고사 또는 기말고사 기간 중 대면 또는 비대면으로 프로그램 실시
	기숙사생 심리지원	기숙사생 룰메이트와 MBTI 성격유형 검사를 실시하여 해석 상담과 프로그램을 통해 개인별 성격 특성을 이해 하고 차이점을 수용, 기숙사 생활에서 경험할 수 있는 성격 차이의 이해 및 타인을 수용하는 방법을 학습
	마음건강 특강	대학생의 경우 학업 부담, 대인관계, 진로 등 다양한 스트레스 요인이 증가함에 따라 정신적·심리적 어려움을 경험할 수 있음. 이에 따라, 조기 개입을 통한 예방 중심의 마음건강 특강 프로그램 운영
	신입생 마음건강 프로그램	1) NEO성격검사를 통해 개인별 성격특성과 심리적 특성에 대한 이해 2) 사이버캠퍼스 온라인 교육으로 대학생들 중 경험할 수 있는 심리적 문제와 마음관리 방법을 이해 3) NEO성격검사시 추가적인 상담이 필요한 학생에게는 심리지원 안내 및 1대1 전화상담을 실시하여, 입학초 적응력 증진에 기여

부서명	프로그램명	내용
학생심리 상담센터	심리검사 프로그램	우울 및 불안 검사, 성격관련검사, 학습전략검사, 대인관계검사 등을 실시한 후 해석상담을 통해 자기 및 타인 이해
	정서치유 프로그램	지도교수와 함께하는 팀 프로그램을 통해 유대감 강화, 신체 및 감각 활동을 통해 스트레스 해소, 긴장 완화로 원만한 대학생활 지원
	정신건강자기진단	정신건강 자기진단 결과 고위험군에게 전화 상담을 실시하여 일상 적응도를 확인하고 개인 상담 유도 및 심리적 적응 지원
	정신건강캠페인	- 외부 기관과 연계한 프로그램 운영 - 센터홍보 및 프로그램 안내를 통한 센터 접근성 향상
	집단상담 프로그램	자기이해, 스트레스 관리, 대인관계 증진, 정서관리, 진로탐색 등 주제별 그룹상담 프로그램
	찾아가는 심리검사	학년별 맞춤형 심리검사를 통해 성격탐구, 자기이해를 증진하고 정서적 고위험군은 개별해석상담으로 유도하여 개인상담 연계
	캠퍼스라이프 지원 프로그램	- 대학생활적응검사(신입생용) 신입생들의 대학생활 적응 정도를 확인하고 어려움을 겪는 원인을 정확하게 파악하여 적절한 개입을 통해 적응 수준 개선 및 보다 잘 적응할 수 있도록 도와주는 프로그램임
	학사경고자 상담클리닉	- 학사경고 1회자: 온라인 검사실시, 사이버캠퍼스 해석 워크숍 참여 - 학사경고 2회자: 온라인검사실시, 대면/비대면(온라인,전화) 개별해석상담
인권센터	신입생폭력예방통합교육	폭력의 정의와 유형, 대학내에서 발생할 수 있는 폭력 사례 소개, 성폭력의 발생 구조(젠더기반 폭력) 피해자 지원 서비스와 관련 기관 안내
	재학생폭력예방통합교육	건전하고 안전한 캠퍼스 만들기 위해 재학생 폭력예방 교육 실시
	찾아가는 폭력예방교육	성인지감수성과 신종 범죄의 유형 및 피해자 지원 기관을 알고 대처할 수 있도록 하는 교육 프로그램
라이즈사업단	버디 프로그램	일주일에 한 번 (이상) 외국인 유학생과 만나 서로의 언어 및 문화를 공유할 수 있는 다양한 활동 진행
취업진로 지원팀	2026 취업특파원	학과별 추천 된 취업특파원 학생 활동 내용 - 취업진로지원팀 및 창업지원팀 운영 프로그램 홍보
	NCS 특별반(공기업 준비반)	1) NCS직무분석을 통한 취업전략 2) 개인경험과 NCS 채용 공고로 매칭 3) NCS공공기관 이력서 항목분석 (이력서, 자기소개서 쓰기) 4) NCS면접 유형 및 준비 방법 5) 공공기관모의면접_1:1면접 및 토론면접 6) 1:1 맞춤형 컨설팅
	Sj 저학년 진로마인드 형성 프로그램	자기주도적 진로탐색 프로그램 활동을 통한 진로 설정 및 취업계획 수립 가능
	공무원 준비반	공무원 시험 합격으로 성공적인 사회 진출 및 학교 취업률 상승에 기여
	나의 대학생활 진로맵 공모전	나의 전공(학과)별 대학생활 진로맵 작성
	다함께 차차차	대학 생활 만족도 향상을 통해 진로 고민 해결과 학교 이탈을 방지에 기여
	비교과 프로그램 설명회	2026 비교과 프로그램 소개 및 참여방법 안내, 학생역량강화통합관리시스템 활용법 등
	선배 스윗라떼! 대학생할코디데이터	자기 주도적 진로 목표 설정과 시간 관리로 재학생들의 대학 생활과 진로 탐색 활동에 기여
	슬기로운 대학생활	- 슬기로운 대학 생활을 위한 팁 제공 - 대학 생활의 의미와 대학 생활에 대한 정확한 정보 찾는 방법 - 카태고리별 대학 생활 요령과 학교 내 지원기관 활용 안내 - 졸업 후 진로 준비(취업, 대학원 진학, 창업) - 진로/취업준비를 위한 학생역량강화통합관리시스템 활용법
	온라인 인적성검사	1) 실제 기업에서 사용하는 인적성검사 모의 응시를 통한 취업 역량 강화 2) 역량기반 직군 적합도 및 특성파악을 통한 자기객관화
	온라인 인적성검사 문제풀이 특강	1) 실제 기업에서 사용하는 인적성검사 모의 응시를 통한 취업 역량 강화 2) 역량기반 직군 적합도 및 특성파악을 통한 자기객관화
	외국인 유학생 맞춤형 프로그램	1) 외국인 유학생을 대상으로 취업, 진로에 대한 상담을 진행 2) 외국인 유학생들의 취업 및 진로에 대한 상담진행 및 맞춤형 특강진행
	원산지실무자양성과정	FTA 개요 및 추진현황, 특례법 소개 - 품목분류와 FTA 원산지 기준 - 수출입 통관과 FTA 협정 - 원산지 제도의 이해 및 원산지 결정 기준 - 원산지 결정 기준 - 원산지 판정을 위한 정보의 구분 및 수집 - 원산지증명서 작성 - 인증 수출자 심사자료의 작성과 정리
	유형별 면접 전략 특강	1) 성공적인 취업을 위해 채용트렌드와 자기 분석을 통한 면접 계획을 수립 2) 면접 전략을 수립하여 취업준비 도움 및 구직기술 향상
	지역인재 7급 수습직원 선발시험 설명회	전국 지역인재 7급 수습직원 선발시험 채용제도 홍보 및 준비에 대한 안내
	지역인재 7급 수습직원 선발시험 준비반	PSAT준비자 인강지원(1인 40만원), 대상:PSAT준비자(재학생,졸업생)
	지역특화맞춤형프로그램	1) 지역특산업 기업체 견학을 통한 직무 경험 및 직업 세계 간접 체험 2) 지역 내 인근 기업 섭외 후기 업체 탐방

부서명	프로그램명	내용
취업진로 지원팀	진로 취업 동아리	1) 다양한 취업 정보 및 기업/산업 분석자료 수집 및 공유 2) 직종/직무 멘토와의 교류 및 취업성공 노하우 습득 3) 기업대비 취업스터디 그룹활동(서류 및 면접클리너등) 4) 입사서류 및 면접준비, 기업탐방 및 현직자 인터뷰 5) 분야별 맞춤형 특강 및 멘토링, 컨설팅 진행
	진로탐색을 위한 직업심리검사	1) 목표 설정을 통한 자기 주도적인 대학 생활 설계 가능 2) 자신에게 적합한 직업을 선택하기 위해 자신의 직업적성과 흥미 등 심리적 특성을 이해 3) 조기진로 목표설정과 진로탐색활동을 통해 성공적인 취업을 할 수 있도록 지원함으로써 대학취업을 향상에 기여
	채용설명회 및 박람회	1) 취업박람회 참여기업 인사담당자의 살아 있는 취업 현장 설명과 취업 준비를 위한 실전 내용을 전달하여 취업 의지 고취 2) 우수기업과 인프라 형성 및 면접기회 확대를 통해 취업을 제고 3) 기업의 정보를 제공함으로써 올바른 취업준비 방향 설정
	청년취업아카데미	교과목(1학기, 2학기)+취창업 비교과(30시간) 융합 과정
	취업취성	이론라운지 공간 방문 및 취창업프로그램 설명회, 참여방법 안내 등
	취업이미지 블랜딩(퍼스널컬러)	변화하는 채용 트렌드와 취업에 적합한 본인만의 이미지를 파악하여 본교 재학생 및 졸업생, 지역 청년들의 취업 역량 강화
	학과별 기업탐방	1) 기업체 견학을 통한 직무 경험 및 직업 세계 간접 체험 2) 지역내 인근기업 섭외후 기업체 탐방
	학과별 전문자격증 취득과정	국가전문자격 취득자 중 예산범위 내 선착순 선발하여, 취득 자격증 기준(상,중,하)에 의거 장학금 차등 지급
	현직자 멘토특강	현직자 멘토와의 만남의 자리를 통해 생생한 직업세계 이야기를 듣고 직접 멘토에게 질의해 보는 시간을 갖는 프로그램으로 재학생들의 진로탐색 활동 및 취업준비 지원에 목적
	창업지원팀	창업상담
일반 창업동아리		재학생의 사회진출 역량 강화를 위해 비교과 기반 창업동아리를 발굴·지원하고, 체계적인 창업 활동 장려를 통해 기업가정신 함양과 예비 창업가 육성, 교내 창업문화 활성화
실전창업신청 준비반		재학생의 사회진출 역량 강화를 위해 비교과 기반 창업동아리를 발굴·지원하고, 체계적인 창업 활동 장려를 통해 기업가정신 함양과 예비 창업가 육성, 교내 창업문화 활성화
창업특강(1~6차)		창업분야의 전문가를 통하여 창업에 필요한 지식을 습득 및 기업가 정신 함양을 통한 예비창업가 육성
전공(학과)별 맞춤형 창업아카데미		전공(학과)별 재학생에게 창업분야 전문가와의 특강, 실습을 통해 창업 역량 강화
창업캠프(1~2차)		창업 멘토링과 사업계획서 작성, 마케팅 전략, 재무 전략 등의 창업고도화 교육 지원을 통해 예비창업가 육성
창업장려장학 지원사업(사업자등록)		사업자등록을 통한 창업으로 창업 지표 향상 및 예비창업가 발굴 및 지원
창업견학(1~4차)		창업현장 방문을 통한 전문지식 습득, 기업 융복합 모델 개발 기회 포착, 기업 플랫폼 견학, 트렌드 탐방, 창업 아이템 고도화
창업사업화 지원사업		창업동아리 대상 예비창업자에게 사업화 지원을 통해 창업활동을 장려
창업전문가 컨설팅		정부 창업지원사업 준비 등 예비창업가인 재학생에게 분야별 창업 전문가를 매칭하여 창업역량 강화 지원
교과-비교과 연계 지원사업	교과-비교과 연계를 통한 맞춤형 창업 교과목 활동 지원	
대학일자리 플러스센터	AI 취업 온라인 솔루션	1. 자기소개서 분석 및 코칭 2. AI 모의면접 및 AI 휴먼 면접 3. AI 역량평가 및 인적성 학습 4. AI 취업멘토(E-GPT)기반 상시 컨설팅
	MyJob-ON 직무 자격 온라인 학습프로그램	졸업생·재학생·지역청년을 위한 직무·자격 온라인 통합 학습 프로그램. 컴퓨터활용능력, ADsP, SQLD, MOS 등 다양한 자격증 대비 강의를 포함해 총 45개 강의로 구성되어 있으며, 직무 기초부터 실무 역량 강화까지 체계적인 학습을 지원함
	job connect-라이브 직무특강	직무 특강과 Live Q&A로 구성된 프로그램으로, 주요 업무와 필요 역량, 직무의 당단점 및 산업 트렌드를 안내함 강사의 취업 준비 과정과 추천 활동·도서를 통해 실질적인 취업 전략을 제시하며 사전 및 현장 질문을 바탕으로 실시간 질의응답을 진행하여 궁금증을 해소함
	강원도함께 살자! 프로젝트	사전교육, 기업매칭, 미래내일일경험 연계, 과제발표 및 간담회, 사후관리
	강원지역인재 채용페스타-공공기관 합동채용설명회	공공기관 채용설명회, AI 모의면접, 실전 모의면접, NCS 모의고사 및 상담부스 등 다양한 공동주관 프로그램을 운영함. 실전 중심의 프로그램을 통해 공공기관 취업 준비 역량을 강화함. 또한 재학생 참여 활성화를 위한 '공공기관 올패스 헬린지'를 함께 운영함.
	교과목 연계 취업진로 프로그램	교과목 담당 교수와 협의하여 특강 주제를 선정하고, 교수자가 요청하는 주제에 따라 특강을 기획·운영함
	내 삶의 로드맵-9Way 강점	AI 강점 진단(9WAY Strengths)을 활용하여 재학생의 개인 강점을 분석하고, 강점 기반 진로 방향 탐색 및 진로 로드맵을 설계하는 자기이해 중심 진로 프로그램 운영. 강점분석, 진로탐색활동, 미래설계 활동을 통해 재학생이 자신의 강점을 활용한 진로전략을 수립하도록 지원함

부서명	프로그램명	내용
대학일자리 플러스센터	리더십 캠프	<1일차> - 아이스브레이킹 및 동기부여, 마인드 셋 - 팀 챌린지(롤러코스터 메이킹)를 통한 협업 경험 - 취업의 패러다임 이해 및 취업 목표 설정 (2일차) - 기업 분석 및 채용분석 등
	미래직진프로그램 : 미래next job 10	신직업 현직자 온라인 강의 10개 상시 제공
	산업현장 한바퀴-기업탐방	학과별 전공 연계 기업탐방 지원
	여대생특화 프로그램	1. 퍼스널 컬러 진단 2. 퍼스널컬러에 따른 코디네이션 3. 메이크업
	온라인 인적성 검사 및 특강	① 온라인 인적성 검사 ② 온라인인 적성이론 및 문제풀이 특강(총6회)
	자기주도역량강화프로그램 - 직무구하기 프로젝트(동아리)	직무역량 강화를 위한 자기주도형 취업동아리 활동 지원 동아리활동비 지원을 통한 직무탐색 및 취업준비 활동 촉진
	직무인사이드 - 현직자멘토특강	전공 맞춤형 산업체 전문가 특강 전공분야 현직자 멘토링
	직무탐구생활	온라인 직무 콘텐츠를 기반으로 다양한 직무군 학습을 지원하는 프로그램. LMS 사이버캠퍼스를 통해 재학생·졸업생·지역청년 대상 자기주도 진로탐색 콘텐츠를 상시 제공함. 직무 이해부터 자기이해, 진로설계까지 이어지는 단계형 진로교육을 교내 프로그램과 연계해 지원함.
	청년취업정책 설명회	청년 대상 정부 취업지원 정책과 대학일자리플러스센터 프로그램을 안내하는 설명회. 국민취업지원제도, 내일배움카드 등 주요 정책과 참여 절차 및 활용 방법을 제공함. 현장 상담을 통해 취업지원 프로그램 참여로 연계하고, 다양한 행사와 연계해 정책 홍보를 확대함.
	취업씩소리 MALL	해커스 온라인 강의를 학생역량강화통합관리시스템에 탑재하여 어학, 자격증, IT, 취업교육 등 다양한 취업 준비 교육 콘텐츠를 온라인으로 제공하고 학생들이 PC 및 모바일 환경에서 자유롭게 학습할 수 있도록 지원 (160개 이상 강의 제공)
	팔로워를 부르는 SNS콘텐츠 마케팅	SNS 콘텐츠 제작 및 디지털 마케팅 이해 교육, 콘텐츠 기획 및 제작 방법 학습, SNS 플랫폼 활용 전략 교육
항공예약발권 실무과정	교과목 「항공예약발권실무」와 연계하여 항공예약 및 발권 실무교육을 운영하는 직무역량 강화 프로그램. 항공예약시스템이 해, 예약 및 발권실습, 자격시험 대비 문제풀이 교육을 병행하여 학생들의 항공서비스 분야 직무 이해도와 실무역량을 향상시키는 실습 중심 프로그램으로 운영함.	
현직자특선배에게 듣는 직무이야기 (졸업생 멘토특강)	전공 분야 졸업생 현직자를 초청하여 직무 소개, 취업 준비 과정 및 실무 경험을 공유하는 멘토 특강 프로그램 운영. 강연 및 질의응답을 통해 재학생의 전공관련 직무이해도 향상과 진로탐색 기회를 제공하고 취업준비 역량강화를 지원함.	
사회봉사단	그린캠퍼스 에너지 절약 봉사활동	강의실 내 PC, 전등, 냉난방기 확인
	그린캠퍼스 환경정화 봉사활동	교내 환경정화 및 분리수거
	학술정보원 도서 정리 봉사활동	학술정보원 신간 도서 정리, 반납 도서 정리



# 2026학년도 1학기 학과 비교과 프로그램 세부내용

부서명	프로그램명	내용
호텔항공관광경영학과	산업시찰	해당 회사의 창업과 혁신 그리고 침체 및 위기 극복 등에 대한 실무 담당자 특강 듣고 취업 준비 및 관련 정보를 습득
	관광집페스티벌	관광 관련 기업 및 기관의 채용 설명회, 직무 상담, 현직자 멘토링, 취업 정보 제공 부스 등에 참여하여 산업 동향과 직무 특성을 이해하고, 자신의 진로 방향을 구체화하는 활동을 수행한다.
	드론교육	관광은 '보여주는 산업'이며, 드론은 관광지를 가장 효과적으로 보여줄 수 있는 도구이다. 드론교육은 관광자원을 새로운 시각으로 해석하고, 디지털콘텐츠로 구현하는 능력을 키워 관광산업의 경쟁력을 높이는 핵심교육이다.
	사제동행여행	교수와 학생이 함께 참여하는 여행형 프로그램으로, 관광·문화·산업 관련 현장 탐방, 전공 연계 활동, 특별 미션 수행 및 소감 공유 활동 등을 통해 소통 중심의 학습 경험을 제공
	취업특강	호텔·항공·관광 분야의 현직자 또는 전문가를 초청하여 채용 트렌드, 직무 이해, 취업 준비 전략(이력서·자기소개서·면접 준비 등)에 대한 특강과 질의응답을 진행
	학생회봉사활동	학생회 소속 학생들이 학과 행사 및 비교과 프로그램 운영 지원, 학과 홍보 및 학생 의견 수렴, 봉사 및 지원 활동 등을 수행하며, 기획·운영·소통 중심의 실천적 경험을 제공함
	항공산업견학	공항, 항공사, 항공 관련 기관 등을 방문하여 항공산업의 운영 구조와 직무별 역할에 대한 설명을 듣고, 현장 견학 및 질의응답을 통해 항공산업 전반에 대한 이해를 심화함
	호.항.관 학술제	호텔·항공·관광 분야의 주요 이슈를 주제로 팀 또는 개인 연구를 수행하고, 연구 결과를 발표·전시하며 질의응답 및 토론을 통해 학문적 소통 경험을 확장
외식베이커리학과	바리스타 2급 자격증 취득과정	비교과과정을 통한 바리스타 자격증 취득과정 운영
	베이커리카페 창업 연구 동아리	취창업 지원센터와 연계한 창업연구동아리 활동 지원 신청 → 선정 시 창업연구 활동을 하고 실제 디저트 카페 모의 창업을 실시함
한의학과	졸업생 초청 대화	진로 외 다양한 분야로 진출을 유도하고자 졸업선배를 초청하여 정보를 전달하고 궁금증을 해소하고자 함
	최신지견 학습 세미나	교과과정에서 빠르게 반영할 수 없는 한의사 역량 확대에 필요한 최신지견을 교내, 교외 전문가 세미나(학술제 형식 가능)을 통해 교육하고자 함
시각영상디자인학과	2026학년도 시각영상디자인학과 과제전	시각영상디자인학과 1, 2학년 과제전 진행
	2026학년도 시각영상디자인학과 전시 관람	전시 단체 관람
	2026학년도 시각영상디자인학과 졸업전시회	시각영상디자인학과 졸업 전시회
산업융합디자인학과	2026학년도 산업융합디자인학과 졸업전시	산업융합디자인학과에서 졸업예정인 학생들을 대상으로 3학년 2학기부터 1년간 졸업을 위해 졸업작품을 만드는 과정. 이는 졸업 논문과 비슷한 효력을 가지는 졸업 작품을 제출하는 것으로 산업디자인학과를 졸업했음을 작품으로 증명함.
	AI·디자인 융합 스타디 : 학생 역량 강화 프로그램	AI와 디자인을 융합할 수 있는 이미지 생성형 프로그램을 학습하여 AI에 대한 이해도를 높이며 디자인과의 융합적 사고를 증진시키기 위한 목표, 결과물 도출은 주제 제시를 통한 AI 프로그램 툴을 이용하여 디자인 이미지 생성 및 가공 목표.
임상병리학과	VVS 혈액동아리	채혈 활동(주 활동) & 다양한 실험(세포 계수, 핵형 분석, 피부 병합실험, POCT 실험, 슬라이드 혈액 도말) 등 진행
	국가고시 대비 특강	임상혈액학, 조직학, 임상미생물학, 임상생리학, 해부생리학, 면역혈청학, 수혈의학, 임상화학 등 국가고시 출제 과목 관련
	국립과학수사연구원 또는 국제 CSI 컨퍼런스 견학	현장체험 - 법의학에 관한 워크숍 관람 - 장비 전시 관람 - 프로파일러 토크쇼 관람
	임상병리학과 학생회	- 학기별 개강 및 종강 총회 - 신입생 오리엔테이션 - 국가고시 응원 - 임상도서관 운영 - 엠티 - 남, 여 학우회 - 체육대회 - 축제대동제 - 간식배부
	재학생 멘토-멘티 프로그램	학년 성적최우수, 우수학생들의 학습방법 및 학교생활 전반에 관한 시행착오 등의 경험을 발표와 질의응답을 통해 진행
경찰법학과	취업특강	현장 실무자 특강으로 진행
	공직역량관리 1 (경찰 등 특정직 계열)	관련 교과목 중요 이론 및 판례의 핵심정리와 기출문제 풀이를 통한 심화학습
	공직역량관리 2 (법원 등 법무직계열)	관련 교과목 중요 이론 및 판례의 핵심정리와 기출문제 풀이를 통한 심화학습
	교수-학생회 간담회	대면 회의 및 식사
	유관기관 견학	중앙경찰학교, 경찰인재개발원, 국립과학수사연구원, 교도소, 법원, 검찰청 등 유관기관 견학 및 체험 프로그램 참여
졸업생과의 대화	졸업생 중 각종 공무원 혹은 대학원 등으로 진출한 졸업생들을 섭외	

부서명	프로그램명	내용
경찰법학과	취업 특강	경찰공무원, 교정직공무원 혹은 각종 기관 취업 관련 업무를 담당하는 인사를 섭외
	학술제 - 형사모의재판	사회적 이슈가 되는 범죄사건 등 형사사건에 대한 수사부터 공판까지의 절차를 내용으로 한 시나리오를 학생들이 직접 집필하고 각자 역할을 나누어 대사를 외워 학술제에서 형사모의재판 공연을 연기하게 됨
	현직자 멘토 특강	관련 직종에 종사하는 멘토를 섭외하여 특강을 진행하고 Q & A 시간을 가짐
사회복지학과	사회복지 네트워크 세미나	사회복지 기관 또는 관련 전문가 및 전문가들과 네트워크를 구축하여 주요한 사회복지 이슈, 또는 현장사례에 대한 산학 협력적으로 수행하는 현장학습 세미나
	사회복지학과 전공워크숍	사회복지학과와 모든 재학생을 대상으로 미래 사회복지자를 탐색하고 준비할 수 있는 다양한 분야의 전문가의 특강 및 워크숍으로 진행되는 새로운 전공 워크숍
	상지대학교 사회복지학과 학술수련회(상사회)	선배들의 특강과 생생한 현장경험 등을 듣고 소통하면서 인적 네트워크를 구축하고 재학생들의 진로를 탐색할 수 있는 사회복지학과와 전통적인 학술대회
사회복지학과	전공봉사동아리	노인복지시설을 중심으로 노인을 지원하는 실버비전, 굿네이버스와 연계하여 활동중인 그린라이트 외에도 관심 분야가 유사한 학생이 자치적으로 새로운 봉사동아리를 조직하여 다양한 분야에서 활동중에 있음
	전공연구회	사회문제를 심층적으로 분석하거나 해결하는 대안을 제시하는 활동, 즉 캠페인, 교육, 연구논문, 심포지엄 등을 주제로 수행함으로써, 사회복지학과 학생의 신선하고 날카로운 시각으로 사회복지의 미래를 개척하는 연구모임
	진로연구회	취업, 대학원진학 등 학생들이 기대하는 진로를 준비하기 위해 같은 분야 지원자들이 함께 스터디하고 취업준비하는 집단활동프로그램
미디어 영상광고학과	해외 사회복지기관 견학	교과과정을 통해 학습한 지식을 해외 현장에 적용하여 이해, 분석하는 기회를 가짐으로써 사회복지전문성 향상과 국제 동향을 알고 경험할 수 있는 해외 우수 사회복지 기관 탐방 교류 프로그램
	미디어영상광고학과 국제방송영상조명 장비전시회 견학	방송, 음향관련 전문정보를 습득할 수 있는 기회를 제공 차세대 방송서비스와 미디어, 음향, 조명산업의 미래를 알아보 경험하고 접하게 되는 기회를 재학생들에게 제공
	미디어영상광고학과 인턴쉽	인턴십을 확보해 미디어영상과 광고홍보의 현장을 체험하고, 실제 제작과정을 경험하게 됨
미디어 영상광고학과	미디어영상광고학과 취업캠프	전공 관련 실무자들을 만나 상호소통을 하며, 담당 지도 교수님들의 이력서 피드백을 받아보며 졸업 후의 진로에 도움이 되고자 한다.
	미디어영상광고학과 학과 견학	미디어 관련 시설에 대해 견학을 실시하고, 견학 후 식사와 대화 시간도 갖고자 함
	미디어영상광고학과 학술제	영상 또는 광고의 콘텐트 기획부터 제작, 편집 등의 과정을 거쳐본다. 또한 학과의 졸업작품 우수작 발표와 학과동아리 활동의 연말정산을 발표해보는 시간을 가진다.
미디어 영상광고학과	영상제작 및 촬영 능력 향상 워크숍	영상편집 관련 전문가 연속 특강 관련 전문가격추를 위한 멘토특강
	학과 전공 동아리 활동	학생들이 자율적으로 창작 활동에 참여할 수 있도록 지원하며, 팀 활동을 통해 협업 능력과 실무 역량을 함께 강화할 수 있도록 구성함. 또한 제작결과물을 공유·전시하는 활동을 통해 전공이해도 및 표현역량향상을 도모함.
	해외 전공 견학	해외 미디어·콘텐츠 및 광고 관련 기관, 전시회, 문화시설 등을 방문하여 전공과 연계된 현장 견학을 실시함. 현지산업동향 및 제작환경을 직접 체험하고, 전공관련 콘텐츠 사례분석을 통해 실무이해도를 제고함.
유아교육학과	4학년 교육실습 응원식	성공적인 학교현장실습(유치원 실습)을 위해 1~3학년 후배들이 마련한 편지와 선물, 응원영상을 4학년에게 전달하며 사기를 북돋움
	교육실습평가회	실습을 마친 4학년들이 실습 내용 및 실습 기관의 특색, 실습 시 준비해야 할 점, 실습 소감 등을 3학년에게 안내함
	기후변화센터 탐방	기후변화 체험 전시 관람, 탄소중립 실천 활동, 지속가능발전 교육 프로그램 참여, 유아 환경교육 연계 체험 및 성찰 활동.
유아교육학과	대동제 행사(전공관련물품체험및기부)	축제기간 중 '전공 관련한 제품 만들기' 활동을 통해 발생한 수익금을 지역사회 단체기관에 기부함
	딸기농장체험	유아들이 많이 체험하는 딸기농장에서 딸기의 성장과정, 재배방법, 딸기를 이용한 다양한 체험활동을 경험함
	보육실습특강	보육실습에 관련된 전반적인 사항, 실습의 다양한 사례 및 유의점, 취업조건 등의 강의를 통해 실습보육현장 이해 및 실습에 관한 정보를 얻음
유아교육학과	스승의날행사	스승의 날을 맞아 정성껏 만든 포드앨범과 꽃다발을 교수님들께 전달하며 교직자로서의 스승의 은혜에 대한 보답 및 감사를 표현함
	신입생 환영회 및 개강총회	26학년도 학과 행사(비교과 프로그램) 소개 및 다양한 친목 도모 활동 진행
	어린이집 참관	영유아의 하루 일과, 놀이 및 상호작용, 보육교사의 역할, 보육 환경 구성, 보육과정 운영 전반을 중심으로 어린이집 보육 현장을 참관한다
유아교육학과	유아초청 체험의 날	동아리 활동과 전공 수업을 통해 습득한 공연 및 놀이 지도 내용을 실제 유아를 대상으로 적용해보는 실천 중심 프로그램으로 운영된다. 구체적으로는 동아리 학생들이 준비한 음악·신체표현 등 공연 활동을 유아를 대상으로 진행하고, 전공 수업 시간에 학습한 놀이 이론과 놀이 지도 방법을 바탕으로 구성된 놀이체험 활동을 유아 수준에 맞게 운영한다.
	육아종합지원센터견학	원주시육아종합지원센터를 방문하여 센터의 기능 및 지원방안등을 파악하고 센터 시설을 체험함.

부서명	프로그램명	내용
유아교육학과	전공동아리	전공동아리인 음악동아리, 율동동아리, 미술동아리, 운동동아리, 독서동아리 활동을 통해 전공역량을 도모하고 학술제에 성과를 발표함
	학술제(별학제)	전문성 있는 교사 양성 및 교수자신감을 위해 다양한 전공 수업 내용발표 및 동아리 발표
군사학과	e-test 자격증 대비반	군사학과 재학생들이 군 관련 자격시험 준비를 지원하며, 자격증 취득을 통해 진급 시 가산점을 얻을 수 있으며 전문성을 강화하도록 도움
	기타 공모전 등 참가	재학생들이 창의적 문제 해결 능력을 키우고, 군사 분야에 대한 심화 지식을 습득할 수 있도록 지원. 또한, 다양한 군 관련 활동을 통해 사회적 책임을 다하고, 팀워크 및 리더십 역량을 강화할 수 있도록 기회 제공.
문화콘텐츠학과	문화콘텐츠학과 비교과 창의워크숍	해당 프로그램을 통해 창작한 작품들을 현장에서 직접 발표 및 피드백
	문화콘텐츠학과 비교과 학술제 -상상제-	전공 교과과정을 통해 학습한 전공 역량을 마음껏 발휘하여 기초 구성 단계부터 연구 공연을 직접 기획 및 실행하여 실제무대를 상영
한국어교육학과	2026년 1학기, 2학기 개강 오리엔테이션	외국인 재학생들이 대학에서의 수학 및 적응을 하는 데 필요한 "전공 특성, 교육과정, 학과비교과, 학사제도 및 행정절차, 대학생활 적응지원, 학생회 소개" 등의 내용을 소개
	졸업식	졸업 축하 및 격려 및 선·후배 교류
	진로 특강	1) MICE 산업 개요 및 최신 동향 2) MICE 분야 직무 소개 3) 외국인 졸업생 취업 전략 4) 현장 경험 공유 5) 질의응답 및 진로 상담
인공지능전공	학술제, 졸업발표회	4년간 학습한 내용으로 각자가 흥미 있는 주제를 선정한 후 학생들이 자유롭게 작품을 만들어 발표
정보통신 소프트웨어전공	학술제, 졸업발표회	4년간 학습한 내용으로 각자가 흥미 있는 주제를 선정한 후 학생들이 자유롭게 작품을 만들어 발표
간호학과	BLS/KBLS Provider Program	올바른 술기술을 실시할 수 있으며 간호전문가로서 BLS provider 자격증을 취득
	SJ특강	간호학과의 학습 방법, 졸업 후 직업적 활동에 대한 내용, 간호학과 졸업 후 진출 할 수 있는 분야 등 다양한 정보 제공
	간호전문가 초청특강	최신의 임상 현장의 경향, 원하는 인재상, 간호전문가로서 갖추어야 할 덕목에 대한 내용
	간호전문가 모의면접	취업을 원하는 병원의 자기소개서 및 이력서 작성 후 간호전문가와 1:1 모의면접을 실시한 후 잘못된 점, 미흡한 점을 교정함 최근 병원 면접시 실시되는 예상문제에 대한 정보에 대해 제공하며 옷차림, 말투, 인사법 등에 대한 다양한 교정을 실시함
	나이트게일 선서식	나이트게일 선서식
	마음건강증진 프로그램	전문가 초청하여 자살예방교육 '보고 듣고 말하기' 등 마음건강 증진을 목적으로 하는 프로그램 편성
	사회봉사활동	지역사회 기관이나 건강문제를 가진 사람을 대상으로 봉사활동 원주시 및 기타지역에서 실시
	안전교육	실형실의 위험 요인, 위험 요인 예방, 실형실 이용 시 숙지 사항 등, 성희롱, 성폭력 예방교육 및 대처
	외국어능력 인증 프로그램	토익 및 모의토익 응시, 학내 외국어 연수 프로그램 참여
	윤리특후강 경진대회	인권과 윤리, 특히 간호를 포함한 의료 영역에서 윤리적 쟁점에 대한 책, 기사, 논문 등을 읽고 독후감을 작성.
	인권교육	인권의식 함양 및 폭력(성폭력 등) 예방 교육
취업역량강화프로그램	면접의 이해, 면접의 실습, 입사서류 특강, AI 면접 등 자기소개서작성 및 면접 대응 등	
컴퓨터활용능력 인증 프로그램	워드프로세서 1급, 컴퓨터 활용능력 1급, 컴퓨터 활용능력 2급, 마이크로소프트 오피스 스페셜리스트(MOS): Word, Excel, Powerpoint, Access, Outlook(5개 중 3개 이상) 중 1개 이상의 자격증 획득 (2023학년부터 추가)	
물리치료학과	SJ진로마인드 형성 프로그램 (임상기관 전문가 특강)	SJ진로마인드 형성 프로그램 진행
	삶의 체험현장(물리치료 전공별 기관 견학)	전공역량 강화를 위한 임상기관 연계 실무중심교육 및 병원 견학
	재활피트니스 전문가 양성 및 자격증 취득 프로그램	재활피트니스 전문가 양성 및 자격증 취득 프로그램 진행
	지역사회 물리치료 의료봉사	지역사회 물리치료 의료봉사 프로그램 진행
디지털 헬스케어학과	캡스톤디자인 대학생 경진대회 스테디	스테디 모임을 통한 캡스톤 디자인 공모작 출품
	2026 키메스 국제의료기기 / 병원설비 전시회 견학	국제의료기기 및 병원설비 전시회 견학
	제 18회 디지털헬스케어학과 학술제(의인제)	학과 학술제 및 졸업작품 발표

부서명	프로그램명	내용
제약바이오전공	실험실 연구 활동	실험실 관리 방법 습득, 실험 실습 집행, 연구 보조
	전공능력 코칭 프로그램	교과연계 비교과 프로그램으로 진행: 제약바이오분야 관련 진로특강, 실험실습 방법 체험 등
	학술제(제약제)	졸업예정자 실험 결과 발표, 예비 연구 발표, 선배들의 사회경험담 발표
식품영양학전공	식품영양학전공 취업진로특강	식품영양분야 전문가를 초빙하여 전문가들의 취업 방법 및 경험담, 취업정보를 제공 받는다.
	식품회사 현장견학	식품회사를 직접 방문해 식품의 생산과정을 살펴보고 식품영양학전공 재학생의 진로 설정에 도움을 제공한다.
	실험실연구활동	실험실 활동을 통해 식품영양분야에서의 다양한 경험 제공
언어치료전공	국가시험 대비 특강	5대 장애 중심으로 국시 특강 강화 - 언어발달장애, 조음음운장애, 음성장애, 유창성장애, 신경언어장애, 과목별 최대 3회 이상 특강 진행 예정
	난독 아동을 위한 읽기 중재 프로그램	지역 기관(학교, 센터) 수요조사 진행 후 검사 및 중재 비교과 프로그램 운영 - 우산초등학교, 어린이집
	언어치료 기관 탐방	언어재활 관련 기관 현장 관찰 및 견학
	언어치료 및 언어평가 봉사 활동	언어평가 대상자를 선정하여 평가 진행
	언어치료 실습 간담회	미래 언어재활사로서의 실습에 대한 이해 및 계획 준비 간담회
	전공역량 강화 특강	시대의 변화에 발 맞추어 언어치료 전공에 대한 현장 지식을 이해하고 적용하는 역량 강화를 위한 현장 전문가 초빙 특강 운영
레저 레크레이션학과	2026 웰니스힐링여행상품 기획 및 탐방	힐링여행 교육과정을 통한 이론 학습 → 이론을 통한 여행 상품 기획 및 발표 → 우수 기획 상품에 대해 여행 참여 및 탐방 → 탐방 후 개선점 제시 및 토론
	2026년 산림치유관광지 견학 및 시연	1) 치유관광지답사 전공교과목과 연계한 치유상품 학습 2) 지역 치유시설에 대한 이해와 지식습득 3) 산림 치유 우수시설 및 상품에 대해 현장답사를 통해 운영현황 학습 및 현장성강화 4) 이러한 치유 상품을 기획할 수 있는 전문역량강화
식음료 외식산업학과	강원 관광서비스경진대회 참가	강원특별자치도 관광과에서 진행하는 서비스경진대회에 참여 1박2일동안 도내에서의 경진대회에 커피, 제과제빵, 조리분야에 본인 또는 팀을 구성하여 상품을 만들어 출품함
	바리스타 자격증 취득과정	비교과과정을 통한 바리스타 자격증 취득과정 운영 (1, 2급)
평생교육 상담학과	2학년 진입생 멘토링	학과 진입학생의 학과 적응 및 학습 능력 강화
	평생교육 박람회 참관	지역의 평생학습 박람회 참관 및 부스 홍보 / 체험을 통해 지역 평생교육의 현황 및 성과 확인
	평생교육 실습 설명회	평생교육 실습기관 파견 전 실습생 오리엔테이션 실시
	학습자가 만드는 학습여정 (학만학여)	평생교육 프로그램개발론과 연계하여 실제 평생교육 프로그램 실행기회 제공
실버 재테크학과	견학	산업체 및 현장견학
	전문가 특강	과목 연계의 전문가 특강을 통하여, 전문성을 강화하고 개인의 문제해결역량 강화
실버 웰스케이학과	견학	현장견학 및 실습
	전문가 특강	과목 연계의 전문가 특강을 통한 전문성 강화 및 현장적용역량 강화
동물자원학과	동물자원학과 졸업논문발표회	대상학생의 재학 중 수행한 연구결과 보고와 졸업논문 작성
	봉사활동	원주시반려동물행사 참여 등
	자격증 스터디 동아리	실험동물기술원 자격증 등 취득을 위한 스터디 그룹 운영
	졸업생 멘토링(홍커밍데이)	졸업생 선배와의 유대 강화 및 선배로부터 재학생들에게 취업에 도움이 되는 자문
	취업특강	관련분야의 전문가 초청으로 취업정보 취득을 위하여 시행함
	현장견학	학과관련 업체방문을 통하여 취업정보와 사전경험의 기회습득
스마트팜 생명과학과	식물생명공학스터디	새롭게 개발된 식물생명공학 기술을 해외 대학과 함께 스터디를 통해 농업분야 취창업역량 강화를 위한 프로그램
	환경미생물학스터디	정기적인 그룹 스터디를 실시하여 학습역량이 향상되도록 지원하는 프로그램
	자원순환농업스터디	정기적인 그룹 스터디를 실시하여 학습역량이 향상되도록 지원하는 프로그램
	식물계통분류학스터디	식물 계통분류학 분야에 대한 학생 관심 증진 및 전문인력 양성 프로그램
	진화생태학스터디	재학생이 정기적인 그룹 스터디를 실시하여 학습역량이 향상되도록 지원하는 프로그램
	학부생-대학원생-교수와 함께하는 국내외 학술제참여프로그램	대학원 진학을 고민하고 있는 재학생이 각 교수님 연구실에 연구프로젝트를 참여하고 성과를 학술대회에 발표하는 프로그램
	아이파머(iFarmer) 농업 취창업동아리 프로그램	스마트팜을 이용한 작물재배, 지역봉사 및 판매를 통해 농업 취창업 역량 강화 프로그램

부서명	프로그램명	내용
조경산림학과	K-MOSS 연구동아리	- 강원권 자생 이끼의 생태적 특성 연구를 통해 탄소 흡수원 확대 및 미세먼지 저감 등 기후위기 대응을 위한 환경 정화 기술을 탐구 - 이끼블록, 녹화액자, 테라리움 등 자생식물의 소재화 및 제품화실무를 통해 조경인프라의 고부가가치 산업화역량을 배양
	드론봇 융합 스마트계획 동아리	- 데이터 과학기반 전공역량(FIND)강화: 연간 10팀의 연구수행을 통해 드론매핑 및 공간데이터 분석결과와 학술대회 발표 및 기업협업 - 지역사회 공헌문제해결: 원주치약산, 도시공원등을 대상으로 드론기반 3D정밀지도를 제작하여 지역사회의 스마트관리 인프라구축에 기여 - 1~4학년이 함께하는 자기주도적 학습활동을 통해 연구설계부터 학회발표까지의 전과정을 완수하며 전문가로서의 성장기반을 마련
	환경조경생태 연구동아리	- 환경, 조경, 생태분야의 실증적연구 및 장기모니터링을 통해 학생들의 전공전문성을 함양하고 실무현장적용 능력을 강화 - 지역사회인프라 활용 및 심리·정서적 효과분석 연구를 수행함으로써 창의적 문제해결능력과 사회적소통 역량을 배양 - 1~4학년이 함께하는 자기주도적 학습활동을 통해 연구설계부터 학회발표까지의 전과정을 완수하며 전문가로서의 성장기반을 마련
컴퓨터공학과	컴퓨터공학과 졸업생 특강	졸업생 특강
	컴퓨터공학과 학술제	컴퓨터공학과 학술제(졸업작품전시회)
건설환경공학과	동아리 운영(학술동아리(에코미소) 등)	환경 및 광해 분야 자격증 취득 및 연구
	현장견학(광해, 건설 등)	광해 및 환경, 건설 현장 견학 및 실습
소방공학과	상지119 스테디그룹 공무원 준비반	소방공무원 임용시험 준비를 위한 특강 및 스테디 그룹 운영을 통한 취업역량 강화를 위한 프로그램
	상지119 스테디그룹 국가 자격증 준비반	국가기술자격(소방설비[산업]기사 전기분야/기계분야) 취득을 위한 특강 및 스테디그룹 운영을 통한 취업역량 강화를 위한 프로그램
	소방 관련 전문가 특강	신입생들이 소방학 전공의 실무 현장과 다양한 진로를 생생한 사례를 통해 쉽게 이해하고, 미래 소방 전문가로서 갖춰야 할 필수 역량과 자격증 준비 전략을 체계적으로 습득하는 프로그램
	소방공학 캡스톤 디자인 과정	재학생들이 전공 과정에서 습득한 소방공학적 이론과 기술을 총동원하여 실제 산업 현장의 문제를 창의적으로 해결할 수 있는 시제품이나 논문을 직접 기획하고 제작함으로써 실무형 학술 성과를 도출하는 과정
	소방관련 학회 및 박람회 참관	소방 관련 학회 및 박람회를 참관을 통해 소방산업 동향 및 최신 소방기술 등 습득을 위한 프로그램
	졸업생 및 재학생 간담회	선배 졸업생들이 멘토가 되어 실무 현장의 생생한 경험담과 취업 성공 노하우를 공유하고, 재학생들이 궁금해 하는 진로 고민을 자유로운 소통을 통해 해결하며 구체적인 커리어 로드맵을 함께 설계하는 프로그램
	학생 주도형 SI 프로젝트	재학생들이 소방 현장의 실제 데이터를 직접 수집 및 분석하고 SI 모델을 설계·구현해 봄으로써, 소방공학의 고도화된 문제 해결 능력을 기르고 미래형 소방 기술 전문가로서의 실무 역량을 확보하는 프로젝트
소프트웨어학과	현장 견학 및 학습	소방안전관리대상물 및 소방관련기관 현장 견학 및 학습을 통한 실무능력 함양을 위한 프로그램
	소프트웨어 개발 학술 동아리	학내 면학분위기를 조성하고 학습동기를 고양시키기 위하여 매 학년 학생 학술 연구활동을 지원
	취업 및 진로 특강	외부 전문 강사를 초빙하여 취업 및 진로 특강 진행
FIND칼리지 교학지원팀	2026학년도 FIND칼리지 1대1 영어 코칭 프로그램	1. 일반 영어 향상 : 영어 말하기, 발음 교정, 영어 공부법 등 전반적인 영어 실력 향상을 위한 맞춤형 컨설팅 2. 교양영어관련: 생활영어,영어작문,교양영어 등 수업에서 다루는 주제에 대한 심화 학습 및 피드백 제공 3. 취업영어관련: 영문이력서 작성, TOEIC, TOEIC Speaking, 영어 면접준비 등 취업대비를 위한 실전 영어컨설팅 4. 기타: 개별학습요구에 따른 추가적인 영어 관련 상담 및 지원
	제2회 SI를 활용한 문제 해결 경진대회	1. 공개된 예선 문제를 Chat-GPT 4o mini 버전을 활용하여 풀이 2. 프롬프트 및 답변을 보고서 형식으로 작성하여 제출
	제2회 FIND칼리지 영어 말하기 대회	교양영어 교과목 수업 내용 및 기타 주제를 선정 후 약 3분 이내의 시간 동안 자유롭게 발표
	제4회 FIND칼리지 교양교과목 아이디어 공모전	교양교과목 아이디어 공모전 참여 프로그램 학생이 직접 설계한 강의를 실제 교양 교과목으로 편성
FIND칼리지 자유평공학부	멘토-멘티 만남의 장	- 오프닝 및 라포(Rapport) 형성 - 선배의 실전 캠퍼스라이프 노하우 공유(현장지식전달) - 전공탐색 및 설계 멘토링(현장적용사례) - 네트워킹 및 활동 마무리
	자기 이해 탐색 특강	- 퍼스널 컬러의 이해 - 전문가 동반 개인별 컬러 진단 - 이미지 메이킹 전략 코칭

2026학년도 1학기

**비교과  
가이드북**



상지대학교  
SANGJI UNIVERSITY

| 시융합교육혁신원 교수학습개발센터